

SOMMAIRE

INTRODUCTION

I. LES FONDAMENTAUX

- A. Pourquoi s'en servir
- B. Comment s'en servir
- C. Limites

II. LES STRATEGIES

- A. Le suivi de tendance
- B. Le retournement de tendance
- C. La stratégie Crypto-Analyse

CONCLUSION

I. LES FONDAMENTAUX

Cet indicateur de suivi de tendance est un outil assez complet que je recommande à tous. Il est composé de 2 courbes. La ligne MACD (la bleu) qui est sensible aux variations des prix et la ligne signal (rouge) qui est moins réactive aux variations des cours.

Comme son nom l'indique, cet indicateur va vous permettre de déterminer la tendance que suit le cours sur une période donnée et de détecter les changements de tendances.

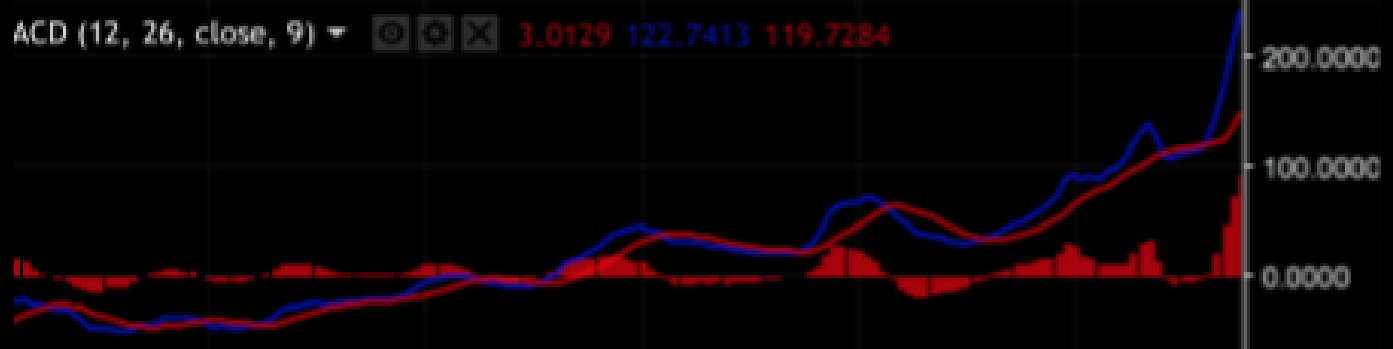

A. Pourquoi s'en servir ?

Cet indicateur peut vous donner des informations de différentes natures.

Il va notamment vous servir à :

- Déterminer si le marché est à la hausse, ou à la baisse.
- Déterminer si un changement de tendance est possible.
- Evaluer la force de la tendance.
- Déterminer des points d'entrées et de sorties pour vos trades.

B. Comment s'en servir ?

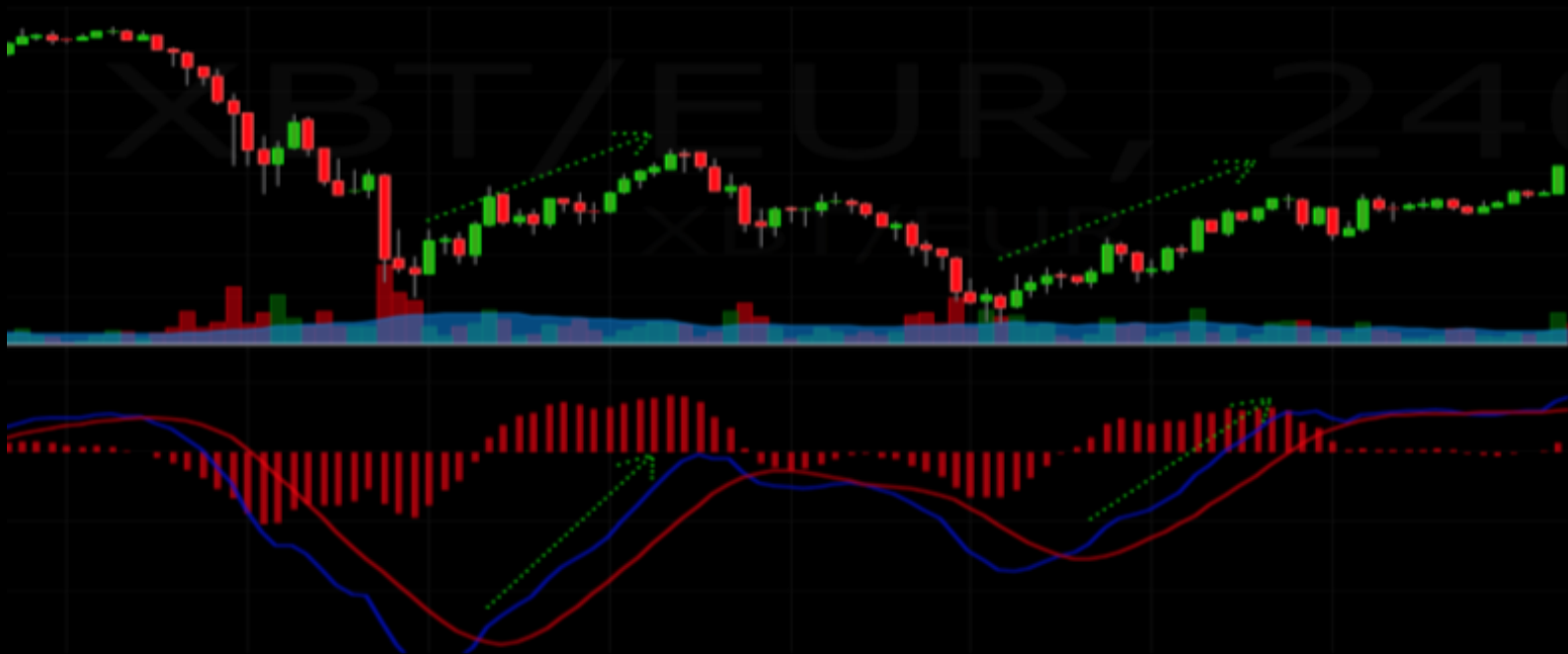

1. Lorsque la ligne **MACD (bleu)** est au-dessus de la ligne **signal (rouge)** le marché est haussier.

A l'inverse, lorsque la ligne de **signal (rouge)** est au-dessus de la ligne **MACD**

Nom du document : PDF formation AT site
Répertoire : C:\Users\ThiB\Desktop\KS
Modèle : C:\Users\ThiB\AppData\Roaming\Microsoft\Templates\Normal.dot
m
Titre :
Sujet :
Auteur : ThiB
Mots clés :
Commentaires :
Date de création : 25/01/2018 00:05:00
N° de révision : 4
Dernier enregistr. le : 25/01/2018 00:31:00
Dernier enregistrement par : ThiB
Temps total d'édition : 12 Minutes
Dernière impression sur : 25/01/2018 13:59:00
Tel qu'à la dernière impression
Nombre de pages : 3
Nombre de mots : 3 (approx.)
Nombre de caractères : 20 (approx.)